

PODÉLNÝ PROFIL -
M 1:1000/100

Niveleta TK

Průběh převýšení

Zdvih \pm

Nový stav

Starý stav

Srovnávací rovina

Sklonové poměry

Směrové poměry

Železniční svršek – stávající

Železniční svršek – nový stav

Bezстыková kolej

SVÚ

Pražcové podloží

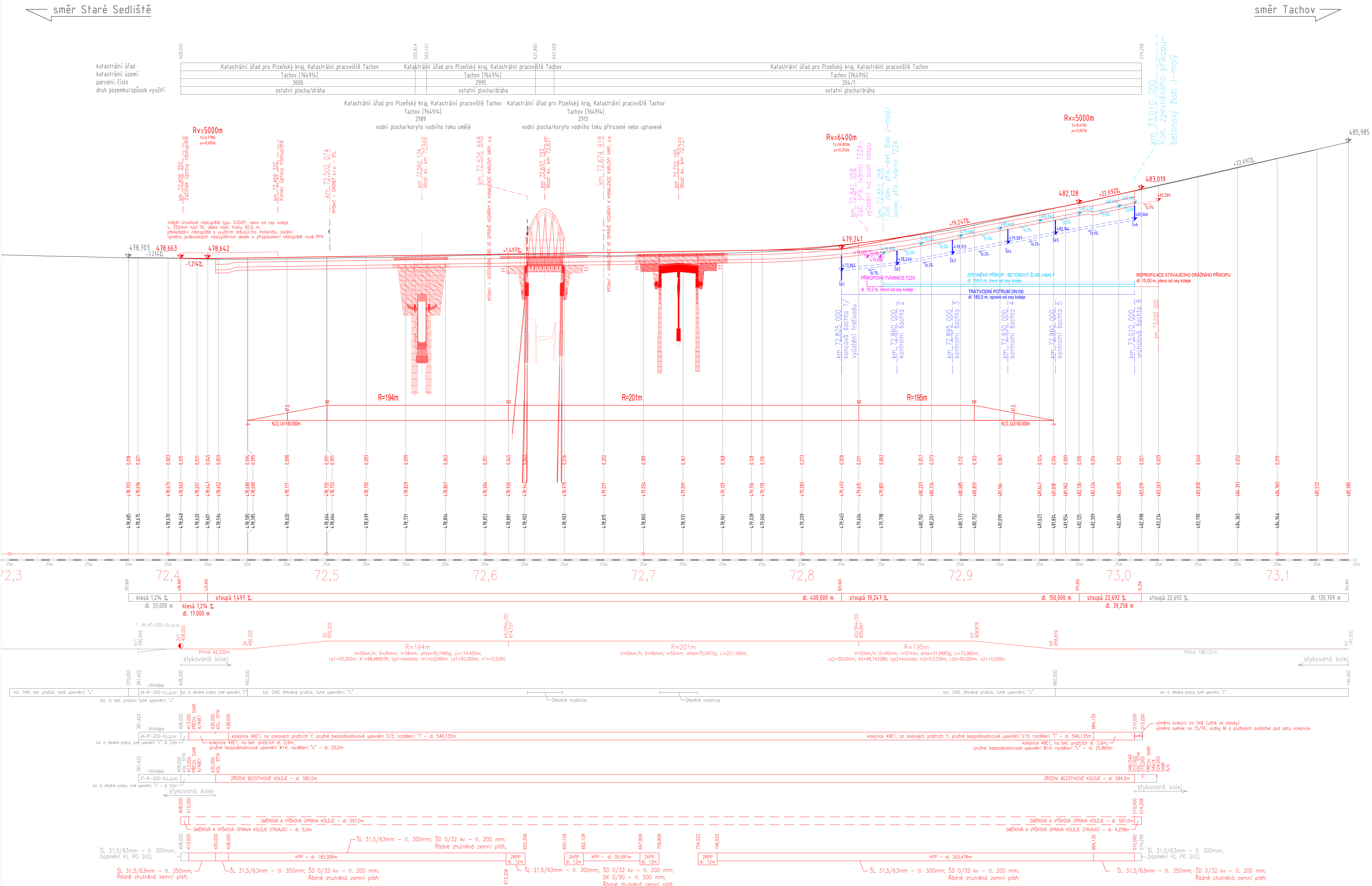

			
Jiná ověření:	Paré:		
			
Razisko oprávněné osobou:			
<div style="display: flex; justify-content: space-between;"> Podpis: Datum: </div>			
Revize:	Datum:	Popis:	Kontroloval:
(000)	[06/2023]	Definitivní odevzdání dokumentace	Ing. P. Burda
Stavebník/Investor:		SPRÁVA ŽELEZNIC, státní organizace	
Adresa:		Diázděná 1003/7, 110 00 Praha 1	
Zástupce investora:		Stavební správa západ, Diamond Point	
Adresa:		Ke Štvanici 656/3, 186 00 Praha 8 – Karlín	
Zhotovitel díla:		TOP CON SERVIS s.r.o.	
Adresa:		Ke Sílce 1824/56, 182 00 Praha 8	
Kontakt:		T: +420 284 021 740 E: topcon@topcon.cz	
Zhotovitel části/objektu:		PRODIN, a.s.	
Adresa:		K Vápence 2745, 530 02 Pardubice	
Kontakt:		T: +420 666 051 111 E: info@prodin.cz	
Hlavní projektant (HIP):		Ing. Libor Marek	
		Specialista: Ing. Petr Burda	
Název stavby/akce:	Rekonstrukce mostů v km 72,637 a 72,721 trati Domažlice - Planá		Označení investora: 5632100043
Název části:	Železniční svršek a spodek		Žakárka: 74-21
Název objektu/díle části:	Železniční svršek a spodek		Označení části: D.2.1.1
			Označení objektu/komplexu: Objekty dle seznamu SK-11-00-02
Název přílohy:	Podélný profil		Číslo přílohy (typ/pořadí): 2. 002
Název díle části přílohy:	Název díle části přílohy: K 72 408 000 - 73 014 258		Stupeň dokumentace: DUSP+PDPS
Odpovědný projektant:	Ing. Jan Hašek		Smírný datum zpracování: 06/2023
Kraj:	Středočeský		
Čísloční výtisk:	1 2 3 4 5 6 7 8 9 10 11 12	Společné číslo výtisku:	0 1 2 3 4 5 6 7 8 9 10 11 12
(Prostor pro další výtisky)		Datum:	0 1 2 3 4 5 6 7 8 9 10 11 12